

LANDSCHAFTSPLAN der Stadt Rosbach vor der Höhe







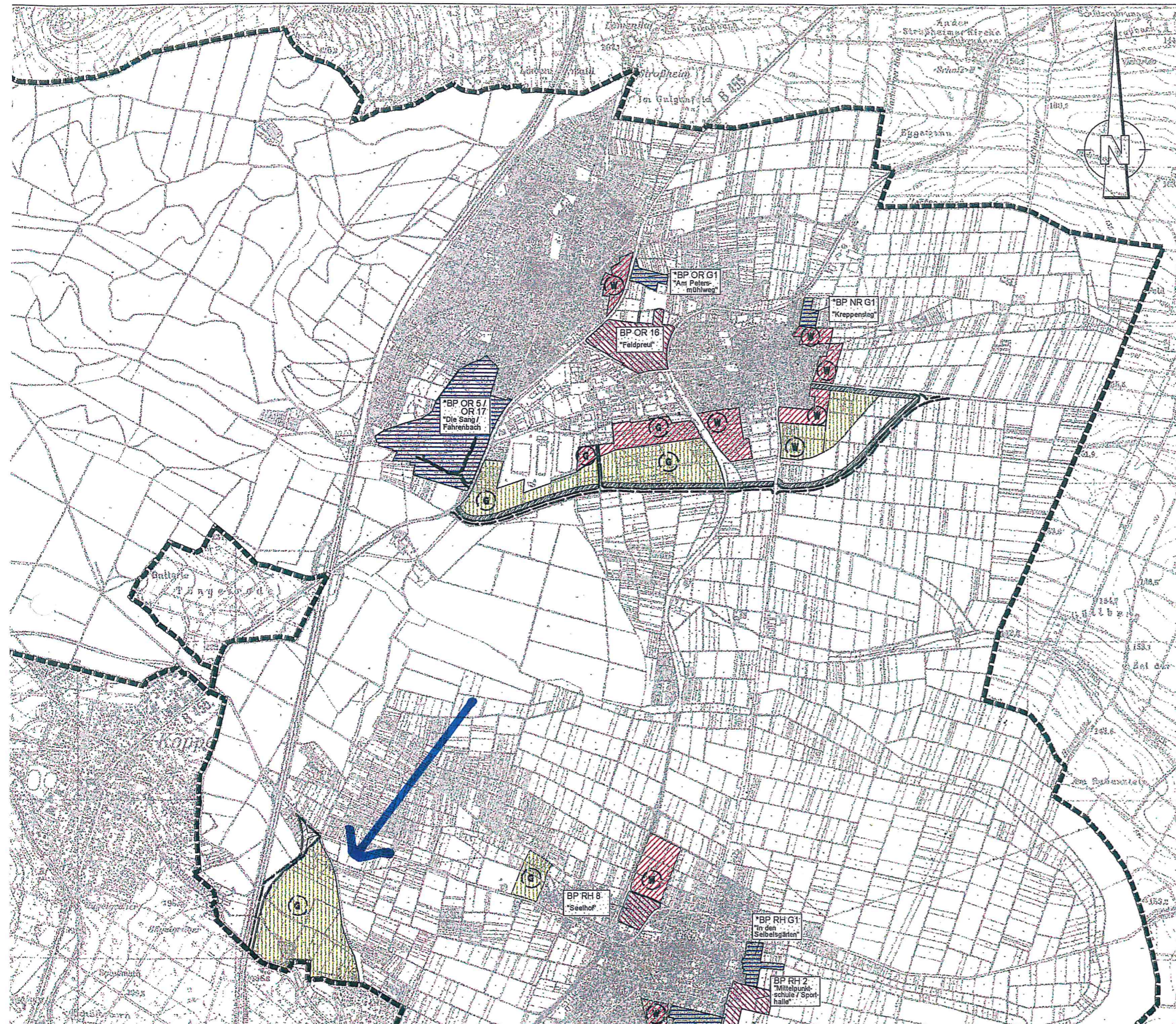

Struktur- und Entwicklungsplan Siedlung

bearbeitet:	Dipl.-Ing. H. Abo Zied Dipl.-Biol. H. Redeker	Karte 11
gezeichnet:	Dipl.-Geogr. A. Lisy	Maßstab: 1 : 25 000
geprüft:	Dipl.-Biol. K. Herber	Datum: 26.04.2002
		Blatt Nr.:
Index		
	Art der Änderung	Datum
Datengrundlage: ALK (Katasteramt FB) 2000		

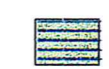
**Natur
Profil**
Planung und Beratung

Dipl.-Biol. K. Herber
Dipl.-Ing. R. Wiesmann
Kalsorstr. 177
63089 Friedberg
Tel. 06031-4041
Fax 06031-4042
email: naturprofil@t-online.de

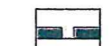

-  Siedlungserweiterungsflächen mit rechtswirksamen Bebauungsplänen (noch nicht umgesetzt)
-  Siedlungserweiterungsfläche mit Aufstellungsbeschuß für Bebauungsplan
-  Kleingartenflächen mit Aufstellungsbeschlüssen für Bebauungspläne
-  Flächen für mögliche Siedlungserweiterungen interpretiert aus den Karten (M 1 : 100 000) des Regionalplans Südhessen 2000 sowie lt. geltendem FNP der Stadt Rosbach v.d.H. von 1987
-  Flächen für Siedlungserweiterungen nach Vorstellungen der Stadt Rosbach v.d.H.
-  Wohnbaufläche
-  Gewerbefläche
-  geplante Straßen z.T. mit Immissionsschutzflächen
- Südumgehung Rosbach
- Entlastungsstraße Friedrichsdorf
-  Untersuchungsgebietsgrenze

Im Sinne des § 4 Abs. 6 Hess. Naturschutzgesetz bestehen gegen das vorliegende landschaftsplanerische Gutachten bei Beachtung der Inhalte meiner Stellungnahme vom 02.10.03, Az.: V 53.1 - 1.20 - P23 Rvh, keine Bedenken.

Regierungspräsidium Darmstadt
Im Auftrag

[Handwritten signature]